ΤΟΧΝΗ

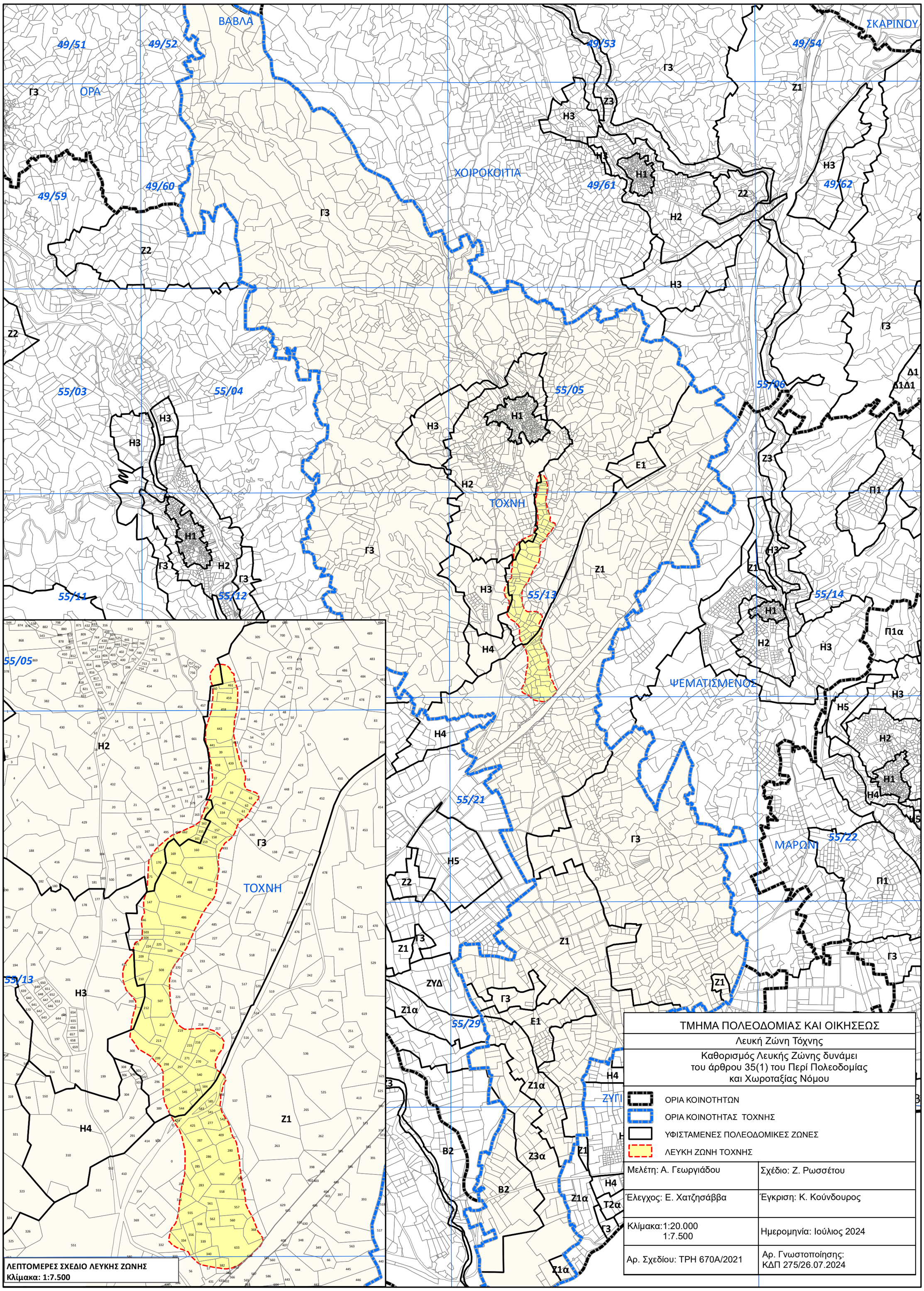

ΤΜΗΜΑ ΠΟΛΕΟΔΟΜΙΑΣ ΚΑΙ ΟΙΚΗΣΕΩΣ

Λευκή Ζώνη Τόχνης

Καθορισμός Λευκής Ζώνης δυνάμει
του άρθρου 35(1) του Περί Πολεοδομίας
και Χωροταξίας Νόμου

- ΟΡΙΑ ΚΟΙΝΟΤΗΤΩΝ
- ΟΡΙΑ ΚΟΙΝΟΤΗΤΑΣ ΤΟΧΝΗΣ
- ΥΦΙΣΤΑΜΕΝΕΣ ΠΟΛΕΟΔΟΜΙΚΕΣ ΖΩΝΕΣ
- ΛΕΥΚΗ ΖΩΝΗ ΤΟΧΝΗΣ

Μελέτη: Α. Γεωργιάδου	Σχέδιο: Ζ. Ρωσσέτου
Έλεγχος: Ε. Χατζησάββα	Έγκριση: Κ. Κούνδουρος
Κλίμακα: 1:20.000 1:7.500	Ημερομηνία: Ιούλιος 2024
Αρ. Σχεδίου: ΤΡΗ 670Α/2021	Αρ. Γνωστοποίησης: ΚΔΠ 275/26.07.2024